

Auszug aus den Geobasisinformationen

Liegenschaftskarte



Rheinland-Pfalz

VERMESSUNGS- UND
KATASTERAMT
RHEINHESSEN-NAHE

Hergestellt am 13.10.2022

Flurstück: 163/2
Flur: 1
Gemarkung: Wachenheim

Gemeinde: Wachenheim
Landkreis: Alzey-Worms

Ostdeutsche Straße 28
55232 Alzey

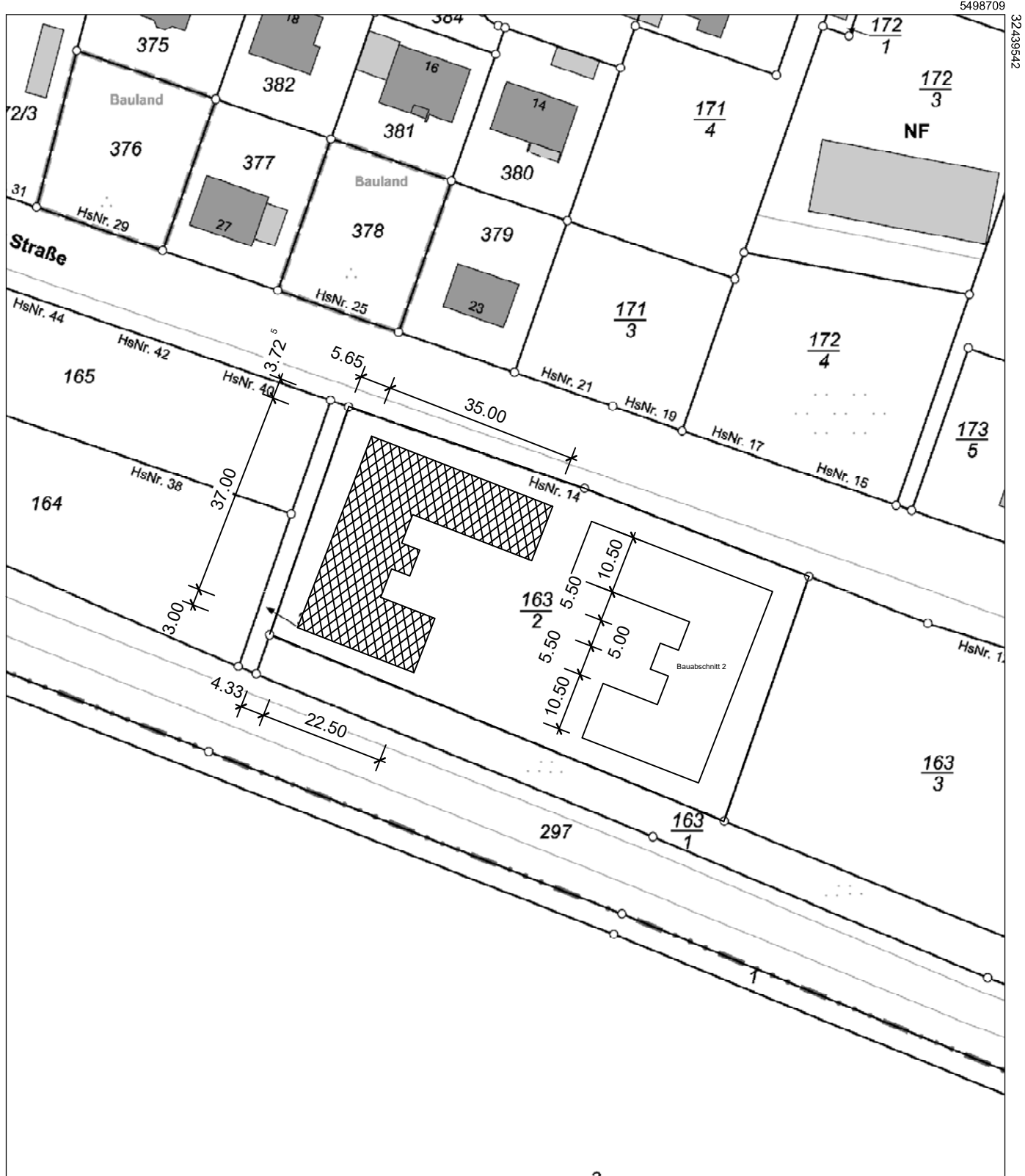

5498499

Maßstab 1 : 1 000 0 10 20 30 Meter

Vervielfältigungen für eigene Zwecke sind zugelassen. Eine unmittelbare oder mittelbare Vermarktung, Umwandlung oder Veröffentlichung der Geobasisinformationen bedarf der Zustimmung der zuständigen Vermessungs- und Katasterbehörde (§12 Landesgesetz über das amtliche Vermessungswesen).

Hergestellt durch Verbandsgemeindeverwaltung Monsheim.
Befugnis eingeräumt am 10.12.2007 durch Vermessungs- und Katasteramt Alzey.

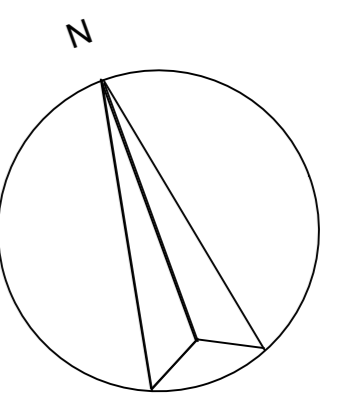

Der Entwurfsfleßer
 Der Bauführer

INDEX	ÄNDERUNG	DATUM	GEZECHNET

INGENIEURBÜRO
 Ingenieurbüro Dipl.-Ing. Susanne Lippert
 Ruffenauerstraße 9
 67526 Wachenheim
 Telefon: 06243-4925
 Fax: 06243-4921
 info@inglipo-lippert.de

PROJEKT
 Neubau Seniorenwohnhilfsanlage
 Wachenheim-Größe
 67521 Wachenheim

BAUHERR
 Stefan Buchmann
 Obere Hauptstraße 25
 67531 Wornach

ARCHITEXT
 Ingenieurbüro Dipl.-Ing. Susanne Lippert
 Ruffenauerstraße 9
 67526 Wachenheim

PLANSICHT		PLANGRÖÖE	
Kellergeschoss			
DATUM	GEZECHNET	MASSSTAB	PLANSTAND
19.10.2022	slb	1:100	BAUANTRAGSPLANUNG

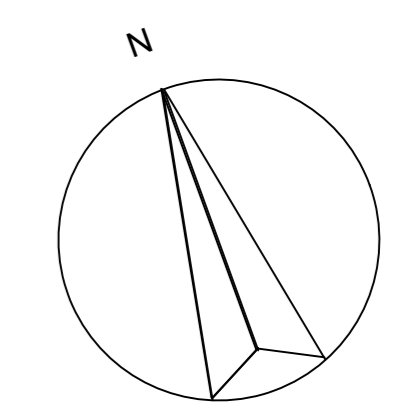
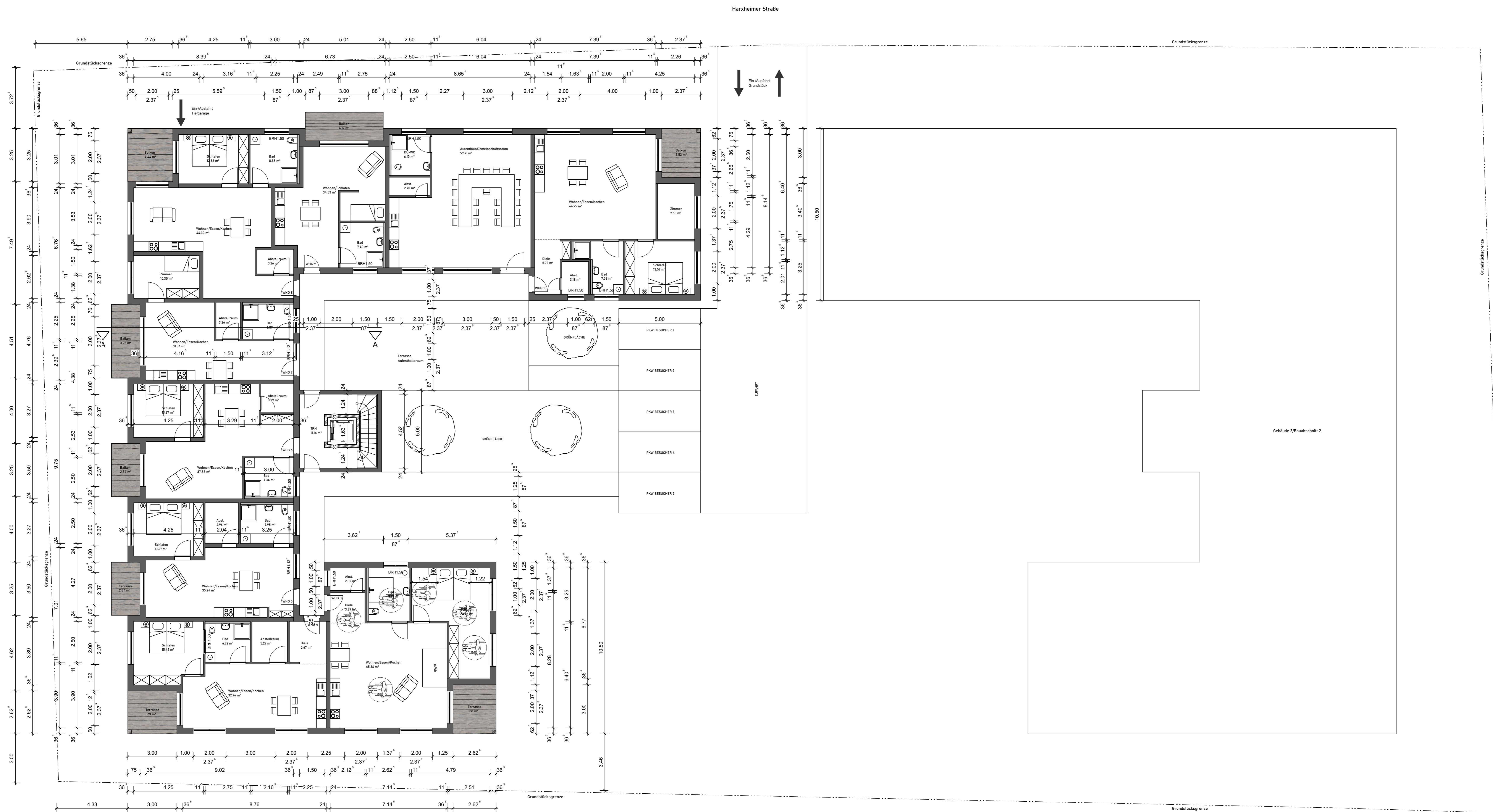

Der Entwurfsautor	
Der Bauführer	
INDEX	ANDERUNG
	DATUM
	GEZEICHNET
Ingenieurbüro Dipl.-Ing. Susanne Lippert Pflanzensaal 9 67526 Wachenheim Telefon: 06342-4625 Fax: 06342-4621 info@inglipo.de	
PROJEKT Neubau Dienstwohnanlage Hochheimstraße 67521 Wachenheim	
BAUHERR Stefan Buchmann Obere Hauptstraße 25 67521 Worms	
ARCHITEXT Ingenieurbüro Dipl.-Ing. Susanne Lippert Pflanzensaal 9 67526 Wachenheim	
PLANLISTE Erdgeschoss	
DATUM	GEZEICHNET
19.10.2022	sls
MASSTAB	PLANSTAND
1:100	BAUANTRAGSPLANUNG

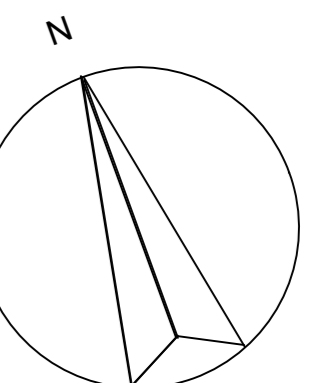
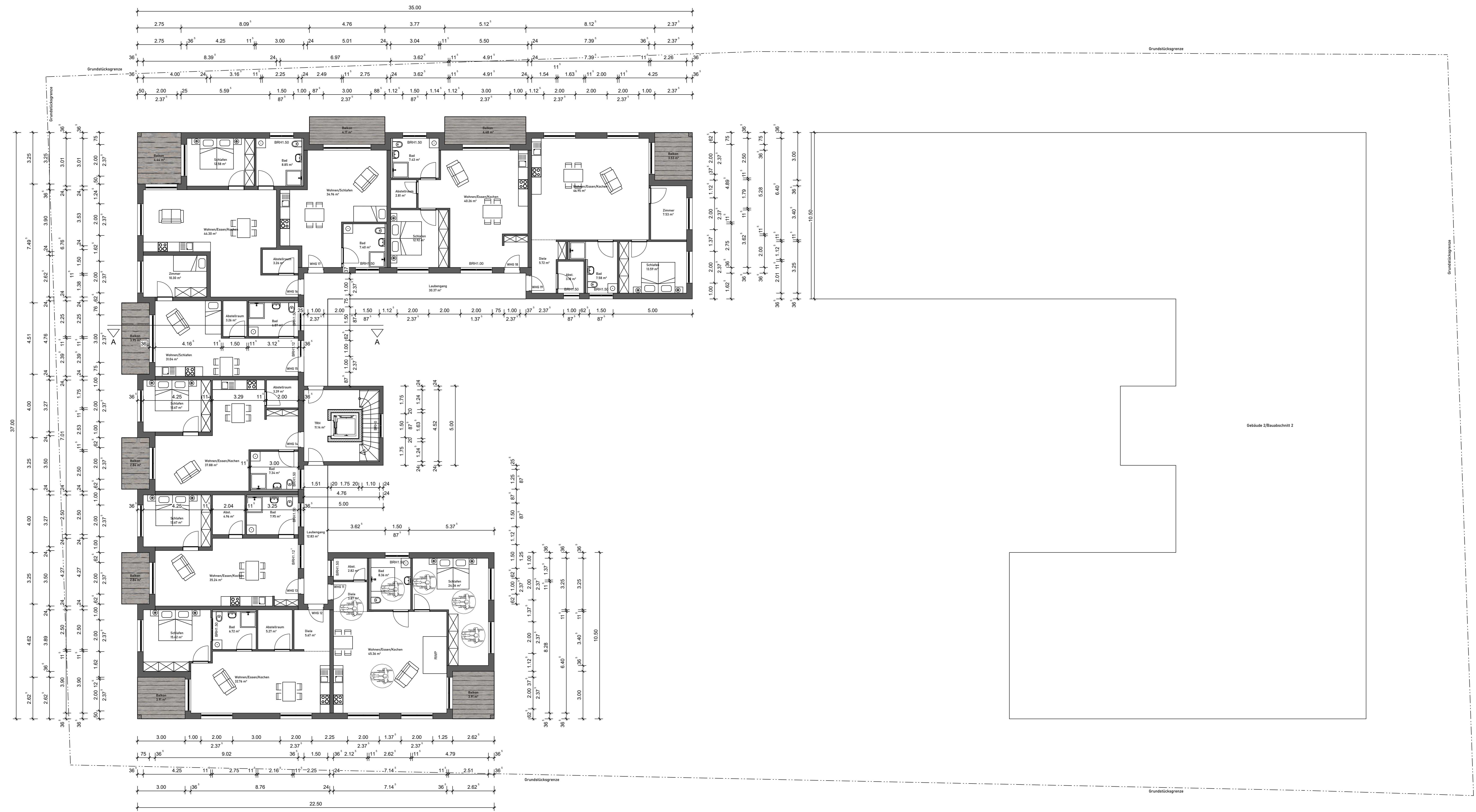

Der Entwurfsautor			
Der Bauführer			
INDEX	ÄNDERUNG	DATUM	GEZEICHNET
 Ingenieurbüro Dr.-Ing. Susanne Lippert Pfaffenstraße 9 67526 Wachenheim Telefon: 06243-4625 Fax: 06243-4621 info@inglipo.de		PROJEKT Neubau Dienstwohnanlage Wachenheim-Gröden 67521 Wachenheim	
BAUHERR B&B Bauhaus Obere Hauptstraße 25 67531 Worms		ARCHITEXT Ingenieurbüro Dr.-Ing. Susanne Lippert Pfaffenstraße 9 67526 Wachenheim	
PLANGRUPPE Obergeschoss			
DATUM	GEZEICHNET	MASSSTAB	PLANSTAND
19.10.2022	sls	1:100	BAUANTRAGSPLANUNG

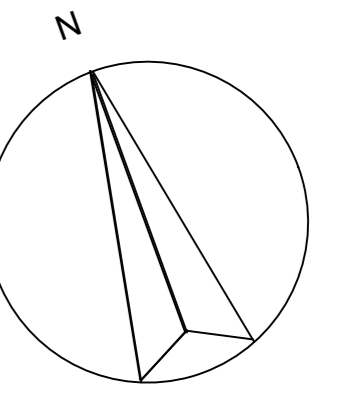
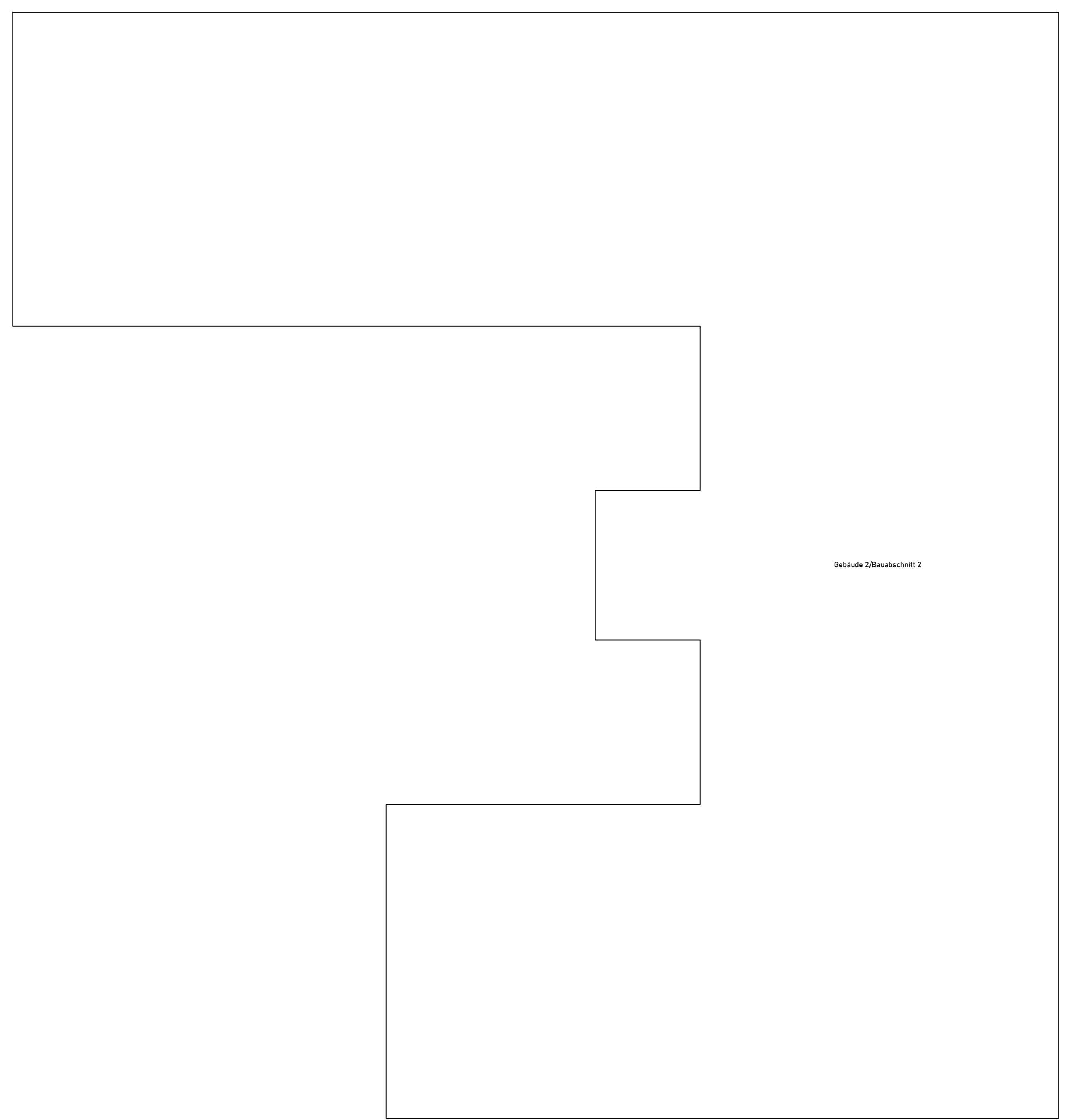

Der Entwurfssteller			
Der Bauführer			
INDEX	ÄNDERUNG	DATUM	GEZEICHNET
S Ingenieurbüro Dipl.-Ing. Susanne Lippert Ruffenauerstraße 9 67526 Wachenheim Telefon: 06243-4625 Fax: 06243-4631 info@inglipo-lippert.de		PROJEKT Neubau Seniorenwohnhilfsanlage Wachenheim-Größe 67521 Wachenheim	
BAUHERR Stefan Buchmann Obere Hauptstraße 25 67521 Wachenheim		ARCHITEXT Ingenieurbüro Dipl.-Ing. Susanne Lippert Ruffenauerstraße 9 67521 Wachenheim	
PLANSCHICHT Dachgeschoss			
PLANGRÖßE DIN A3		PLANSTAND BAUANTRAGSPLANUNG	
DATUM	GEZEICHNET	MASSSTAB	PLANSCHICHT
19.10.2022	slb	1:100	



Ansicht Norden



Ansicht Osten



Ansicht Süden



Ansicht Westen

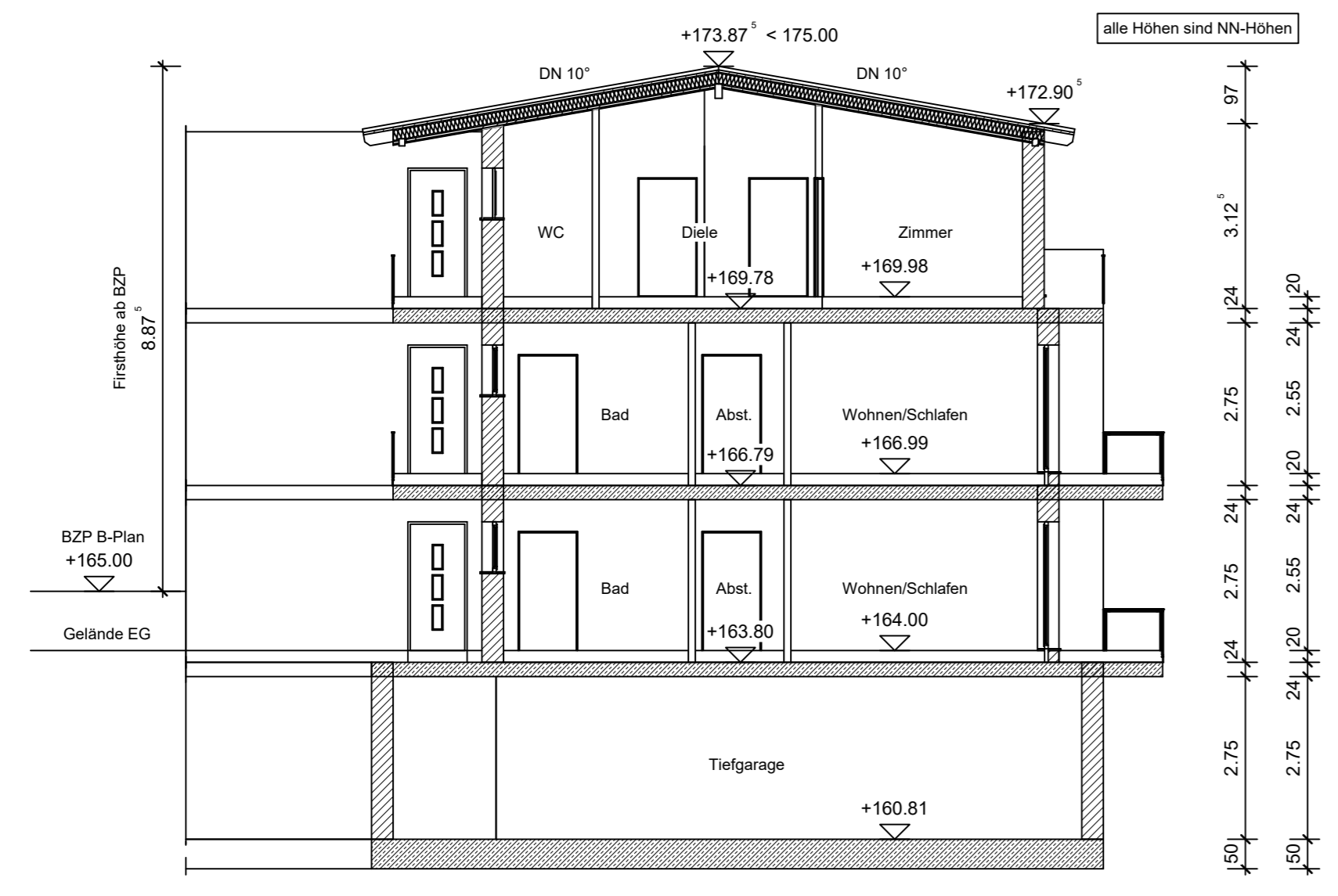

Schnitt A - A

Der Entwurfsautor			
Der Bauführer			
INDEX	ÄNDERUNG	DATUM	GEZEICHNET
 Ingenieurbüro Dipl.-Ing. Susanne Lippert Ruffenauerstraße 9 67500 Wachenheim Telefon: 06343-4925 Fax: 06343-16031 info@inglipo-lippert.de		PROJEKT Neubau Seniorenwohnhilfsanlage Wachenheimer Straße 67501 Wachenheim	
BAUFÜHRER Stefan Buchmann Obere Hauptstraße 55 67531 Wornach		ARCHITEXT Ingenieurbüro Dipl.-Ing. Susanne Lippert Ruffenauerstraße 9 67500 Wachenheim	
PLANSICHT Schnitt, Ansichten			
DATUM	GEZEICHNET	MASSSTAB	PLANSITZ
19.10.2022	slb	1:100	BAUANTRAGSPLANUNG